NEUE FUNKTIONEN IN SOLIDWORKS 2019 – VERTEILTE DATENVERWALTUNG

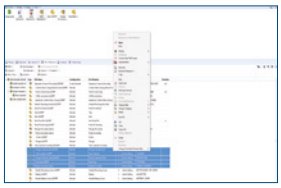

1 SOLIDWORKS PDM DATEI-KONTEXTMENÜ

Ein Rechtsklick-Menü für die Datei ist jetzt über die Registerkarten „Enthält", „Verwendungsnachweis" und „Stückliste" verfügbar.

Vorteile

Führen Sie beliebige Vorgänge mit beliebigen Dateien über jede Registerkarte von SOLIDWORKS PDM aus. Zum Beispiel können Sie ganz einfach Dateien an den Workflow senden, während Sie die Stückliste prüfen.

2 SOLIDWORKS PDM PROFESSIONAL WEB2 – REAKTIVES DESIGN

Mit dem neuen Design reagiert SOLIDWORKS PDM Web2 automatisch auf unterschiedliche Geräte und Browserfenstergrößen. Die Benutzeroberfläche (UI) bietet verbesserte Steuerelemente und umfangreichere Unterstützung von touchfähigen Geräten.

Vorteile

Egal, ob Sie ein Smartphone, ein Tablet, einen Laptop oder einen Monitor mit hoher Auflösung verwenden, mit der UI von SOLIDWORKS PDM Web2 wird der Inhalt für die Auflösung des Geräts optimiert.

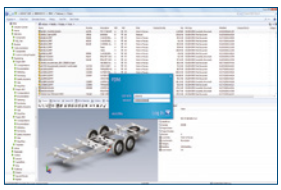

3 SOLIDWORKS PDM PROFESSIONAL – GEMISCHTE AUTHENTIFIZIERUNG

SOLIDWORKS PDM Professional ermöglicht nun die Authentifizierung von Anwendern sowohl mit Windows Active Directory als auch mit SOLIDWORKS PDM.

Vorteile

Vereinfachte Zusammenarbeit mit Lieferanten und Kunden, da keine externen Anwender zum Active Directory Ihres Unternehmens hinzugefügt werden müssen.

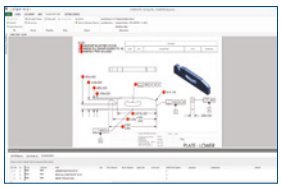

4 SOLIDWORKS PDM PROFESSIONAL – SOLIDWORKS INSPECTION INTEGRATION

SOLIDWORKS Inspection lässt sich jetzt nahtlos in SOLIDWORKS PDM Professional integrieren. Die Integration betrifft sowohl die SOLIDWORKS Inspection Zusatzanwendung für SOLIDWORKS als auch die eigenständige SOLIDWORKS Inspection Anwendung.

Vorteile

Organisiert Prüfdaten und sorgt so für bessere Kontrolle und Nachverfolgbarkeit.

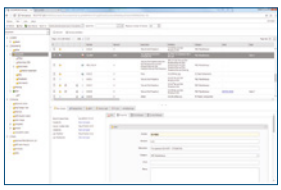

5 SOLIDWORKS MANAGE – WEB CLIENT (VOLLVERSION)

Ein neuer Webclient ist jetzt verfügbar, der dem Desktopclient sehr ähnlich ist. Dieser neue Client ergänzt den bereits vorhandenen Webclient.

Vorteile

Insgesamt bessere Erfahrung für Remote-Anwender, die alle Funktionen des Desktopclients benötigen.

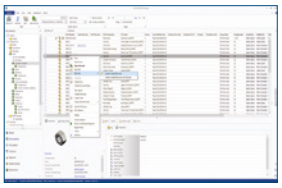

6 SOLIDWORKS MANAGE – VERKNÜPFTE DATENSÄTZE

Die neue Funktion „Verknüpfte Datensätze" bietet mehr Flexibilität für Kunden, die ihre Produkte mit separaten, aber verknüpften Elementen darstellen möchten.

Vorteile

Ermöglicht es Unternehmen, Dateidaten in SOLIDWORKS PDM oder anderen Dokumentobjekten zu speichern, die von einer Gruppe gesteuert werden und für andere Gruppen verfügbar sind, die nicht über Rechte zum Ändern der Dokumentdaten verfügen.

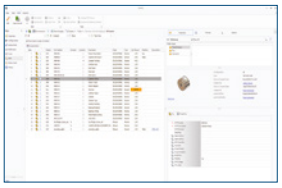

7 SOLIDWORKS MANAGE – STÜCKLISTEN-ANSICHTSDETAILS IN EIGENSCHAFTSKARTEN

Die Stücklistenansicht in Eigenschaftenkarten verfügt nun über ein neues Ausklappfenster. Mit dieser Funktion können Details zur ausgewählten Stücklistenposition angezeigt werden, einschließlich Status, Feldwerte und Referenzen.

Vorteile

Besseres Anwendererlebnis, da die Positionsdaten an einem Ort sofort verfügbar sind.

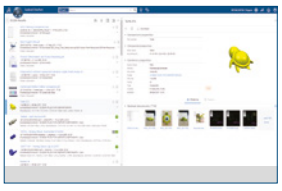

8 EXALEAD ONEPART – AKTUALISIERTE BENUTZEROBERFLÄCHE

Die Benutzeroberfläche von EXALEAD OnePart wurde überarbeitet und aktualisiert.

Vorteile

Besseres und einfacheres Anwendererlebnis.

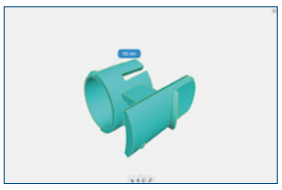

9 EXALEAD ONEPART – NEUE 3D-VIEWER-WERKZEUGE

Mess- und Schnittwerkzeuge sind jetzt im 3D-Viewer verfügbar.

Vorteile

Anwender können Ihre 3D-Suchergebnisse jetzt direkt im 3DPlay-Viewer erfassen.

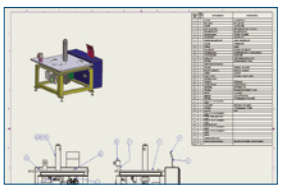

10 EXALEAD ONEPART – TEXT AUS ZEICHNUNGEN EXTRAHIEREN

Der Text in SOLIDWORKS Zeichnungen kann jetzt durchsucht werden.

Vorteile

Leistungsfähigere Suche, da auch Textinformationen in SOLIDWORKS Zeichnungen gefunden werden.

SolidLine
Ein Unternehmen der Bechtle Gruppe

0800 76 54 396

info@solidline.de

www.solidline.de

Weitere Informationen

Bitte wenden Sie sich für weitere Informationen und eine individuelle Beratung an Ihren autorisierten SOLIDWORKS Vertriebspartner: die SolidLine AG.

Standorte

Berlin • Bremen • Chemnitz • Dortmund • Greifswald • Hamburg
Karlsruhe • Köln-Düsseldorf • Ludwigsburg • Nürnberg • Wiesbaden

©2018 Dassault Systèmes. Alle Rechte vorbehalten. **3DEXPERIENCE**®, das Kompasssymbol, das 3DS Logo, CATIA, SOLIDWORKS, ENOVIA, DELMIA, SIMULIA, GEOVIA, EXALEAD, 3DVIA, 3DSWYM, BIOVIA, NETVIBES, IFWE und 3DEXCITE sind Handelsmarken oder eingetragene Marken von Dassault Systèmes, einer Europäischen Gesellschaft (SE) mit Sitz in Frankreich Versailler Handelsregisternummer B 322 306 440), oder deren Tochterunternehmen in den USA und/oder anderen Ländern. Alle anderen Marken sind das Eigentum ihrer jeweiligen Inhaber. Die Verwendung der Marken von Dassault Systèmes oder deren Tochterunternehmen ist nur mit ausdrücklicher, schriftlicher Genehmigung gestattet.